

PŮDORYS OPĚRNÉ STĚNY, 1:25

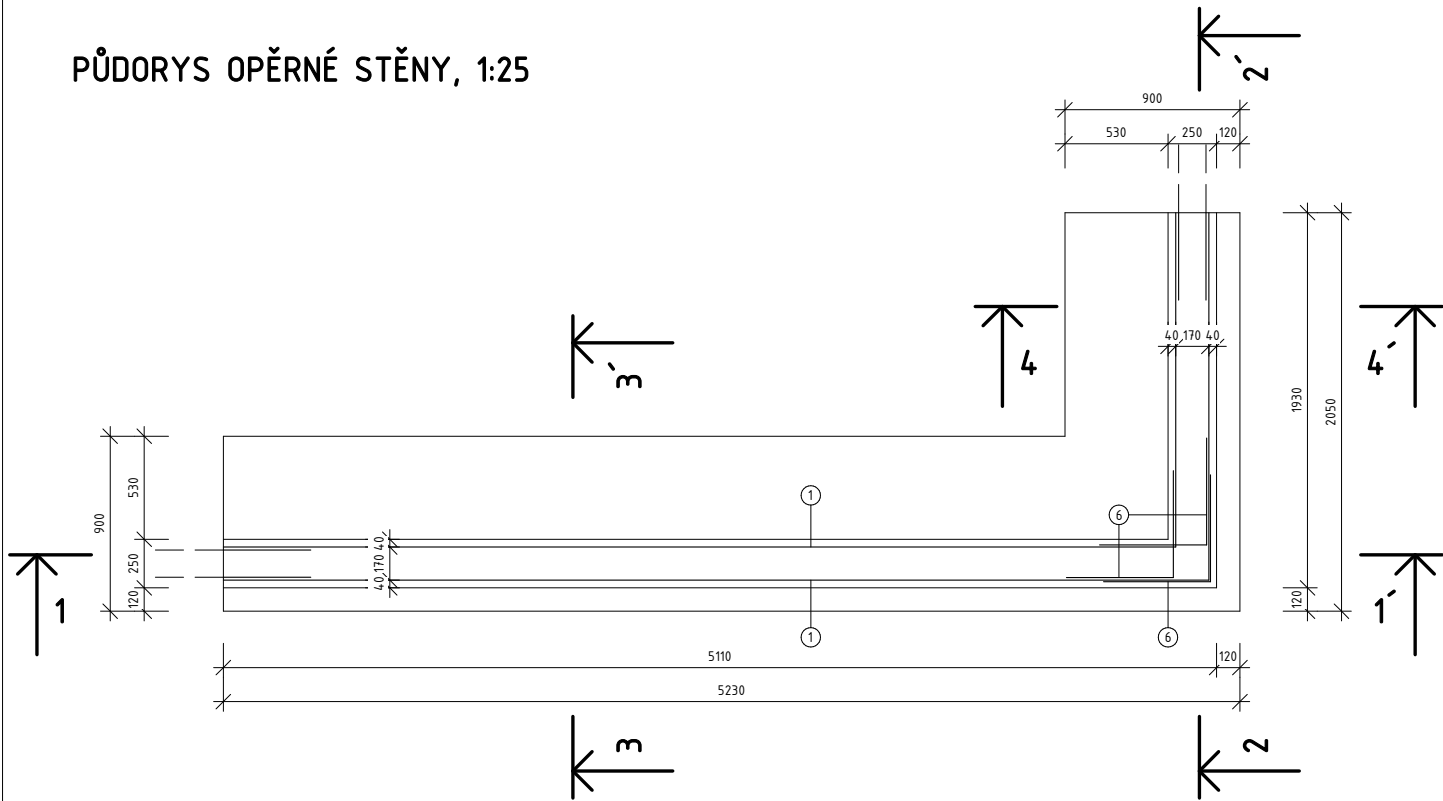

PODÉLNÝ ŘEZ 2-2' OPĚRNOU STĚNOU, 1:25

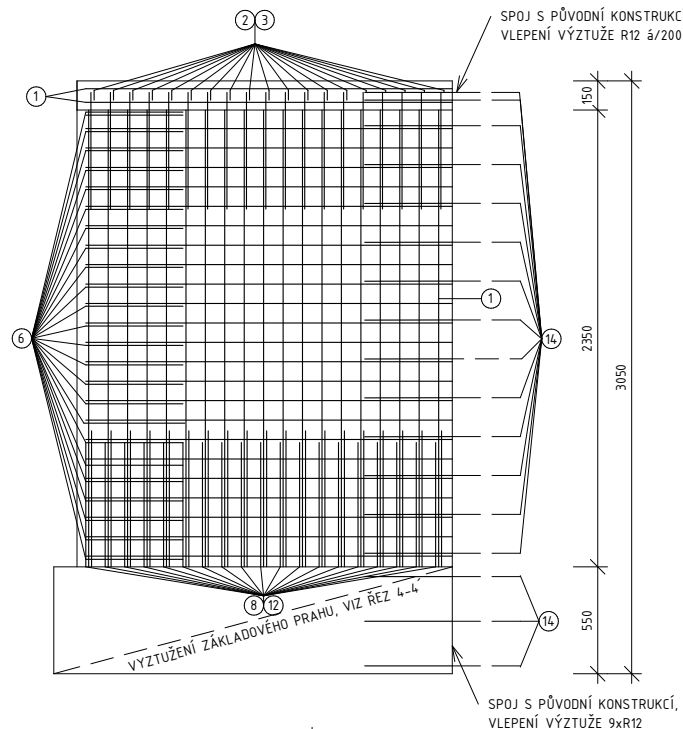

ŘEZ 3-3', 1:25

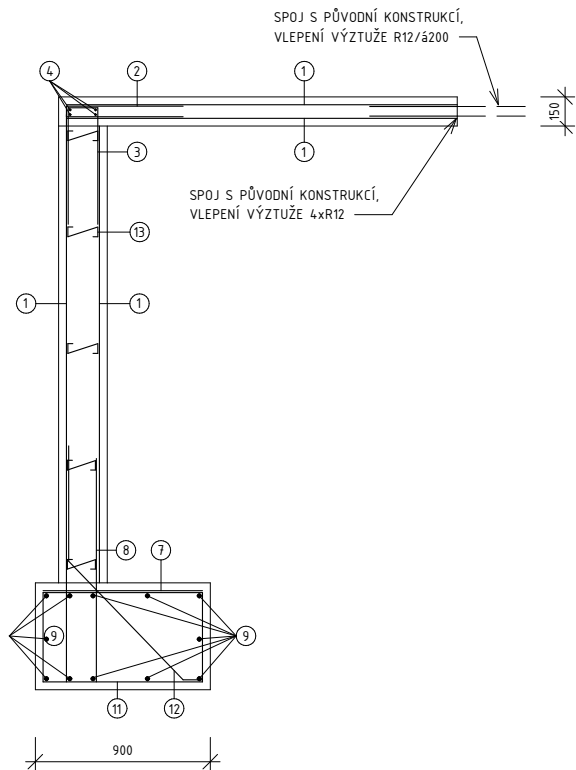

PODÉLNÝ ŘEZ 1-1' OPĚRNOU STĚNOU, 1:25

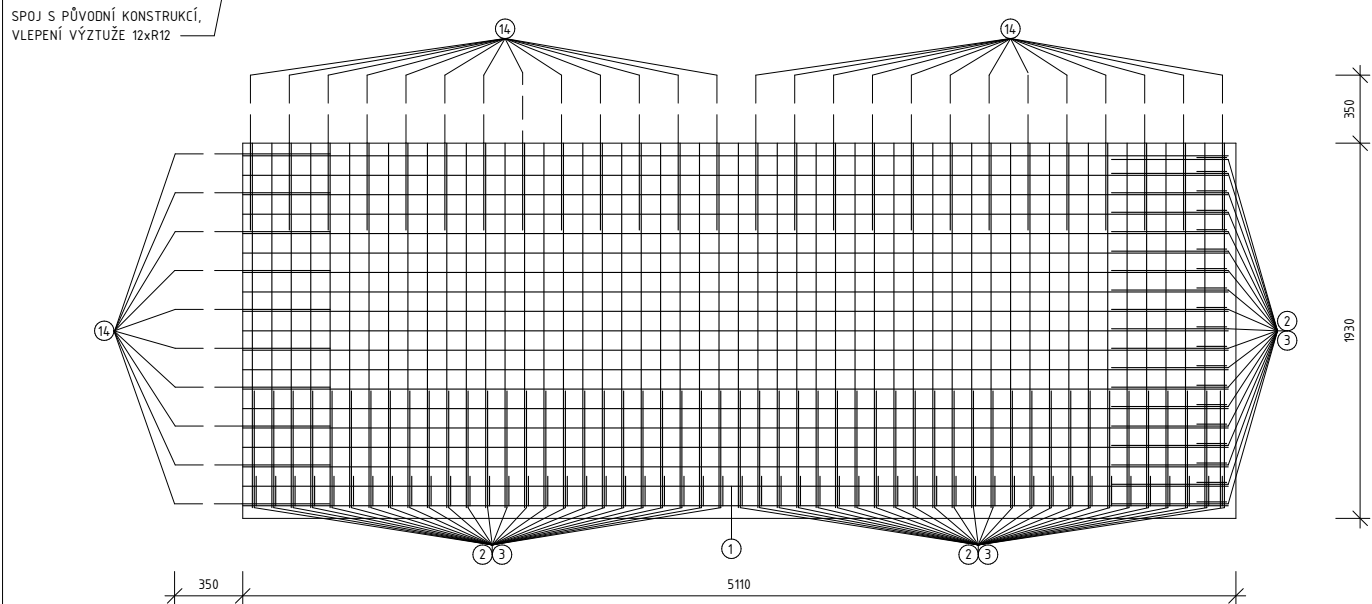
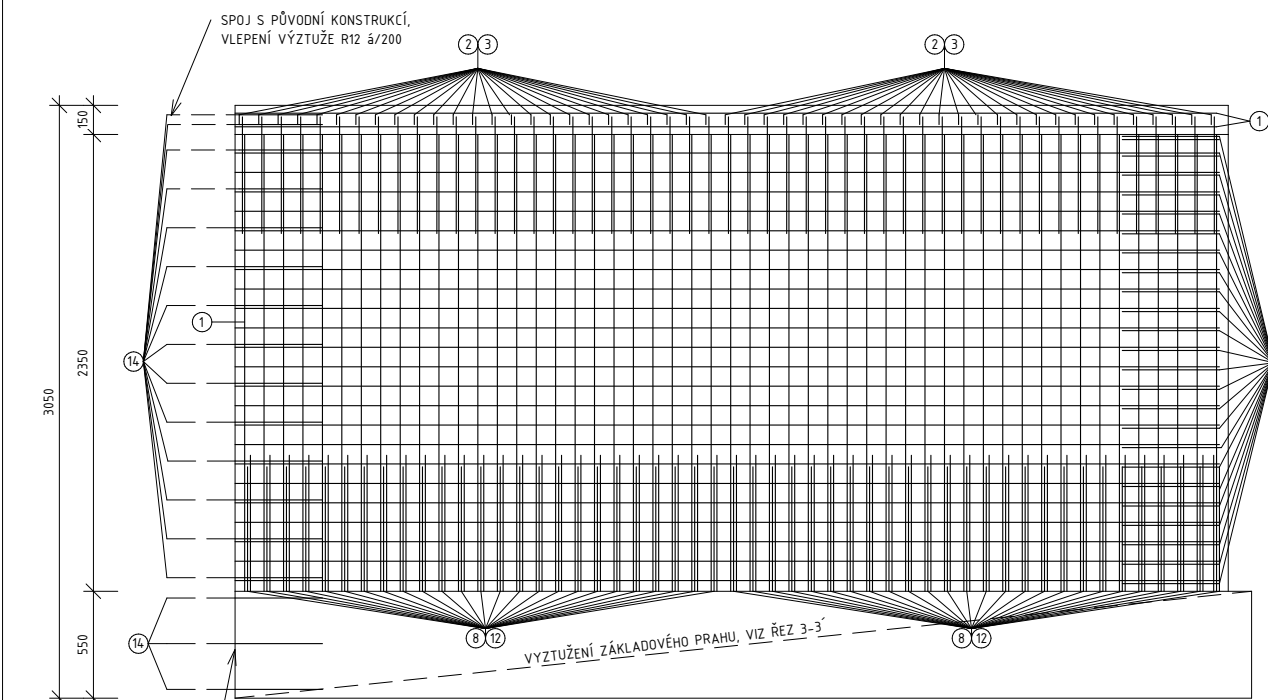

ŘEZ 4-4', 1:25

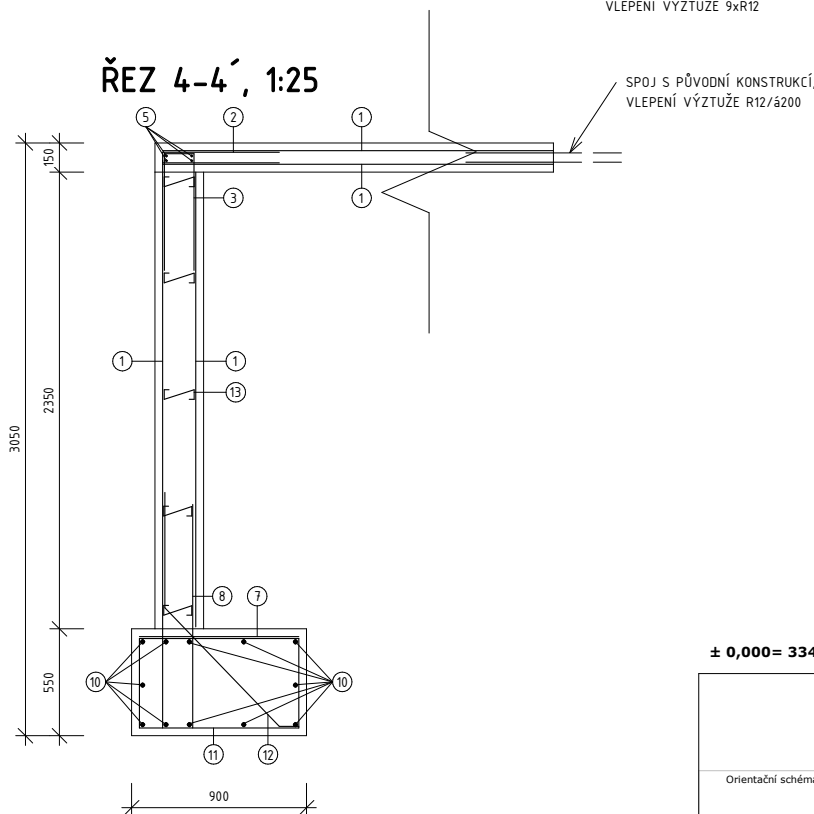

VÝKAZ VÝZTUŽE

Tabulka síťové výztuže					
Označení	Ø [mm]	Šířka [m]	Délka [m]	Rřesah [%]	Plocha [m²]
1	8/100/100	55,89	Viz výkres	30	72,657
Celková plocha [m²]					72,657
Celková hmotnost KARI Ø8 [kg]					573,990
Celková hmotnost KARI Ø10 [kg]					
Hmotnost celkem [kg]					573,990

Tabulka prutové výztuže							
Označení	Ø [mm]	Délka [m]	Počet [ks]	Celkem [m/m2]			
				Ø6	Ø8	Ø10	Ø12
2	8	1,16	70		81,2		
3	8	1,36	70		95,2		
4	8	6,58	4		26,32		
5	8	1,885	4		7,54		
6	8	1,1	72		79,2		
7	10	1,185	34			40,29	
8	8	2,85	70		199,5		
9	10	6,75	12				81
10	10	2,01	12				24,12
11	8	2,7	23		62,1		
12	8	1,55	70		108,5		
13	6	0,35	72	25,2			
14	12	0,8	129				103,2

Délka [m/m²]	25,2	659,56	145,41	103,2
Hmotnost [kg/m]	0,222	0,395	0,617	0,888
Hmotnost [kg]	5,594	260,526	89,718	91,6416
Hmotnost celkem [kg]			447,480	

VÝPIS VÝZTUŽE

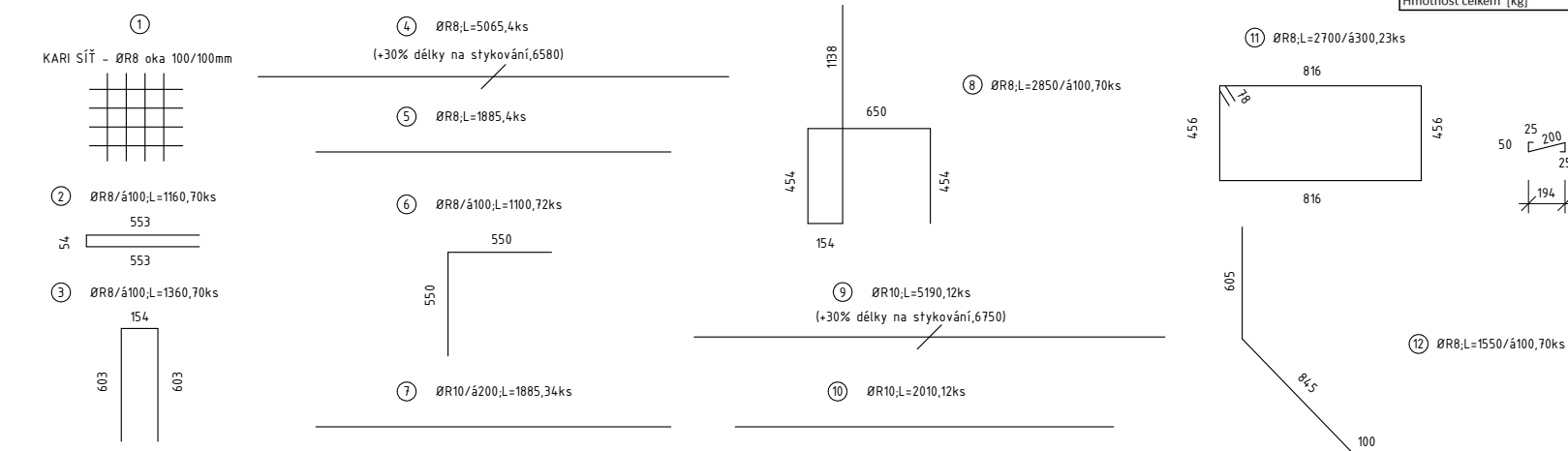

VÝZTUŽ D 500B, KARI
BETON NAZEMNÍ ČÁSTI C30/37, XC4, XF1
BETON ZÁKLADOVÝCH KČÍ C20/25
KRYTÍ c=40mm

± 0,000= 334,2 m.n.m

Orientační schéma:

Razítko oprávněné osoby:

Podpis:

Datum:

Revize:

Datum:

Kontroloval:

Stavebník/Investor: **Správa železnic, státní organizace**

Adresa: **Dlážděná 1003/7, 110 00 Praha 1**

Zástupce investora: **Stavební správa východ**

Adresa: **Nerudova 1, 779 00 Olomouc**

Zhotovitel stavby: **Společnost Kopřivnice ON**

Adresa: **Suderova 2024/8, 709 00 Ostrava**

Kontakt: **T: +420 728 600 747
E: info@myeredservice.cz**

Zhotovitel objektu: **brucknerprojekt s.r.o.**

Adresa: **IČO: 28637968
Horní 1334/31, 742 21 Kopřivnice**

Kontakt: **T: +420 777 270 731
E: tomas@brucknerprojekt.cz**

Hlavní projektant (HIP): **Ing. Jana Marková**

Specialista: **Ing. Tomáš Brückner**

Odpovědný projektant: **Ing. Tomáš Brückner**

Zpracovatel: **Ing. Martin Mičák**

Název stavby/skce: **Kopřivnice ON - rekonstrukce části výpravní budovy**

Název části: **D.2.2. POZEMNÍ STAVBNÍ OBJEKT**

Název objektu: **SO 01 Výpravní budova Kopřivnice**

Název přílohy: **VÝKRES VÝZTUŽE TERASA U RESTAURACE-TER1**

Název dílčí části přílohy: **Katastrální (zemní)**

Kraj: **Moravskoslezský**

Formální: **8x A4**

Mřížka: **1:25**

Označení (S-kód): **S-3822/2021**

Označení zhotovitele: **21005**

Označení části: **D.2.2.5.**

Označení objektu/komplexu: **SO 33-71-70**

Číslo přílohy: **704**

Paré: **2171F1**

Stupeň dokumentace: **DSP+PDPS**

Datum zpracování: **08/2023**

Formální: **8x A4**

Mřížka: **1:25**

Označení (S-kód): **S-3822/2021**

Označení zhotovitele: **21005**

Označení části: **D.2.2.5.**

Označení objektu/komplexu: **SO 33-71-70**

Číslo přílohy: **704**

Paré: **2171F1**

Stupeň dokumentace: **DSP+PDPS**

Datum zpracování: **08/2023**

Formální: **8x A4**

Mřížka: **1:25**

Označení (S-kód): **S-3822/2021**

Označení zhotovitele: **21005**

Označení části: **D.2.2.5.**

Označení objektu/komplexu: **SO 33-71-70**

Číslo přílohy: **704**

Paré: **2171F1**